

## KOMMENTARER TIL FORSLAG VEDR.: HALMTORVET 15

31.01.2018

Der er sket meget siden ”Strategi for Den Hvide Kødby” blev udformet i 2011. Et nyt stort stofindtagelsesrum blev i 2014 besluttet og H17 åbnede 2. august 2016. Det har medført at en historisk bygning blev sat i stand og aktiveret frem for at stå tom og øde hen. Der kom mere liv, der kom også flere stofbrugere, men der var også stofbrugere i 2011 og ti år før.

Generelt har Kødbyen åbnet og forandret sig markant siden 2011 og porten ved indgangen til den Grå og dengang lukkede del af Kødbyen blev først fjernet i 2015. Den 75 meter lange indgang fra Halmtorvet til Grå Kødby ligger imellem Halmtorvet nr. 15 og 17. Vi har forståelse for at Halmtorvet 15, før 2011, kunne have været svær at se potentialet i, bl.a. fordi kun mindre dele af bygningen blev benyttet som lager bag et hegn, og forhusets vinduer og hele baghuset var blændet af.

For halvandet år siden fik vi en midlertidig lejekontrakt på bygningerne. Vi begyndte at fjerne de senere tilbyggede kølerum og betongulve, genåbnede vinduerne mm. og fandt en både sund, smuk og ikonisk fragtmanshal fra 1953. Der findes ikke mange lignende bygninger i brokvartererne, og vi undres over hvorfor disse to bygninger ikke har en højere bevaringsværdi. Vi mener, at de er en del af fortællingen om Kødbyen og de første danske selvbetjeningsbutikker, og derfor også bør ses som et nationalt industriminde. At rive dem ned vil være et sørgeligt tab for Kødbyen og København.

Der er ni anbefalinger i strategien til et nyt byggeri, men vi mener at den eksisterende bygning allerede opfylder.

Den eksisterende bygning har et samlet areal på ca. 1.600 m<sup>2</sup>, samt en lav tagflade på ca. 600 m<sup>2</sup>. Bygningens grundareal efterlader et rum mellem Halmtorvet 15 og 17 som i sin størrelse har potentiale til at udgøre et rekreativt udeareal med civilt liv og trivsel, som anbefalet i Teknik & Miljøforvaltningens egen udgivelse: ”Kreative områder på Vesterbro og Kgs. Enghave”

Det er det vi arbejder for i H15 under overskriften: ”Plads til Alle”. Følgende projekter er en del af denne strategi:

- *Cafeteria. Morgen, middag og aftenservice.*
- *Gentænkt dagligvarebutik, med fokus på dansk økologi og biodynamik.*
- *Blomsterbutik.*
- *Kulturhus, med scene for musik, film, foredrag og debat.*
- *Grønt produktionstag for urter, blomster og vilde bier hvor stofbrugere kan deltage i arbejdet.*
- *Et rekreativt udeareal med civilt liv og trivsel.*

Med venlig hilsen  
Klaus Rix  
H15  
+45 29911898

klaus@h15.dk



2011

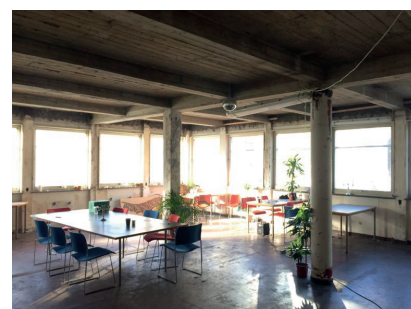

2018