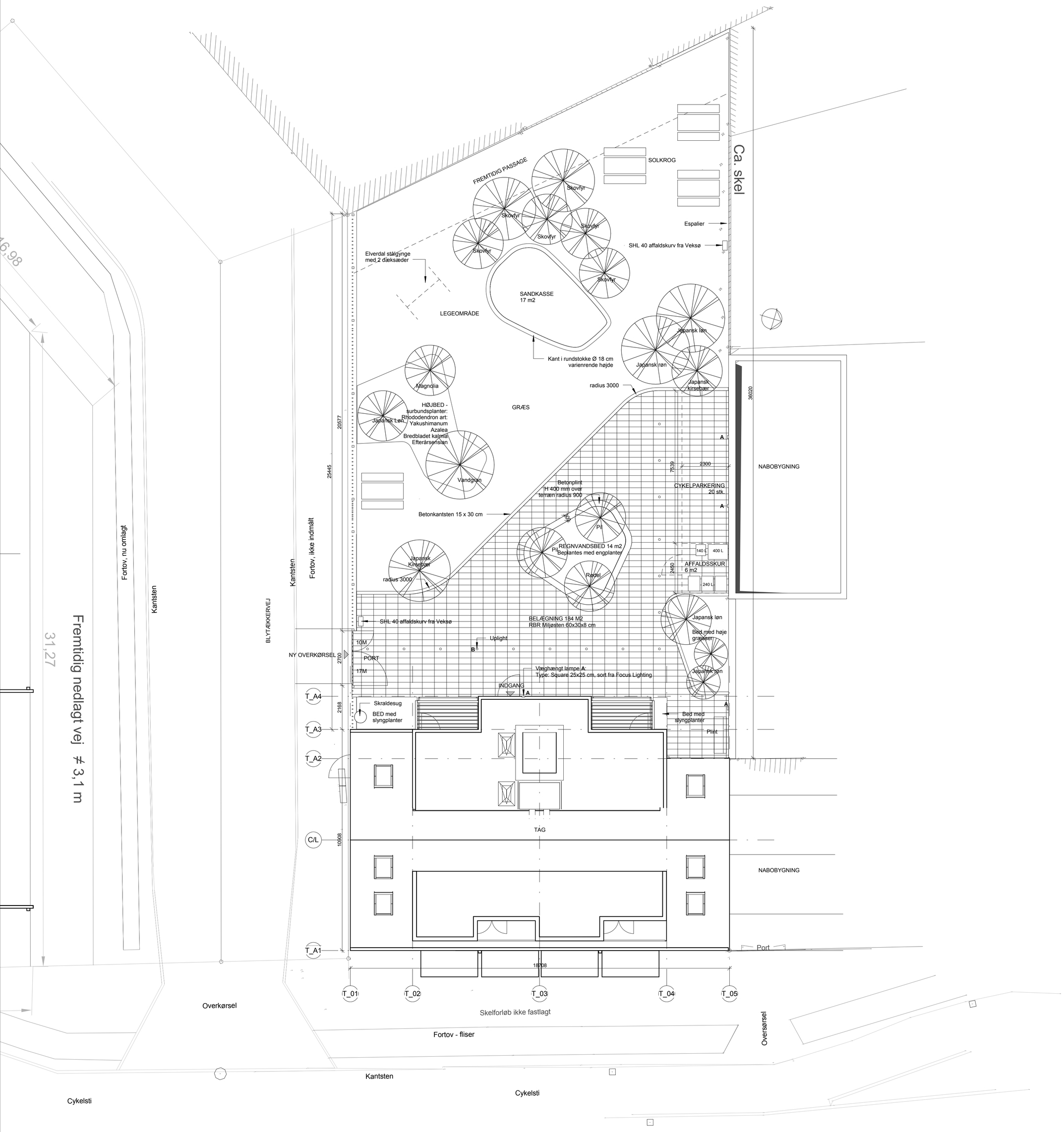

Belægning (permeabel):

RBR Miljøsten 60x30x8 cm, opbygning iht.
RBR's anvisninger

Alternativ belægning: Permastone - PU bundet stenflade
Opbygning iht. Permagrounds anvisninger.
Mørk grå stenoverflade

Cykelparkering:

Iht. Dansk Cyklistforbunds anbefalinger (2 -2,5 cykelparkering pr. 100 m2 bolig)

Regnvandsbed:
Opbygning af regnvandsbed iht. Urban Greens
anvisniger

Hegn:
Type MOOSDORF stålmåttehegn
Højde 2,2 m
Begrønnes med slyngplanter
Arter:
Klematis
Vedbend
Klatrevildvin

Havemur:

De eksisterende havemure pudses op og males med
Weber Cempexo - i grå nuance - der udføres en prøve
til godkendelse.

Espalier:
Langs med havemur monteres espalier
i felter af galvaniserede stålmåttehegn fra
MOOSDORF - ca. 3,6 m afstand imellem felterne

Der plantes Klatrevin med 2m afstand
imellem planterne

Arter:
Parthenocissus quinquefoli
Parthenocissus tricuspida

Affaldskurve:
2 stk. type SHL 40 fra Veksø

Bordebænkesæt/ plint:

4 stk borde/bænkesæt model New Urban NE 1005 fra Veksø
1 stk. plint model New Urban NE 1002 fra Veksø

Belysning:

Væghængt lampe **A** - 6 stk.monteres
ved opgang og cykelparkering:

Type: Square 25x25 cm, sort fra Focus Lighting

Uplights **B** integreres i flise/ stenbelægning:
12 stk.
Type: Philips Deco Scene LED (2700 Kelvin)

Tegn.nr.: A(2)1.0XX B

Rev.: B Dato: 26-01-2016 Tegner: dv Ansvar:	
Emne:Skel fra landmålerplan påtegnet	
Boliger Frederiksborgvej 27 2400 København NV Matr.nr.: nr 1025	
Bygherre: PB. Invest I ApS	
Myndighedsprojekt	Dato: 04-12-15
Bygning 3 Situationsplan	Tegn.nr.: A(2)1.0XX Rev.: B
Tegner : Author Ansvar : Designeront.: Checker Sagsnr.: 14-1396	
Skala : 1 : 100 1cm	
● H+ ARKITEKTER A/S	
○ BANG & BEENFELDT A/S RÅDGIVENDE CIVILINGENIØRER	
○ H PROJECTS ApS	

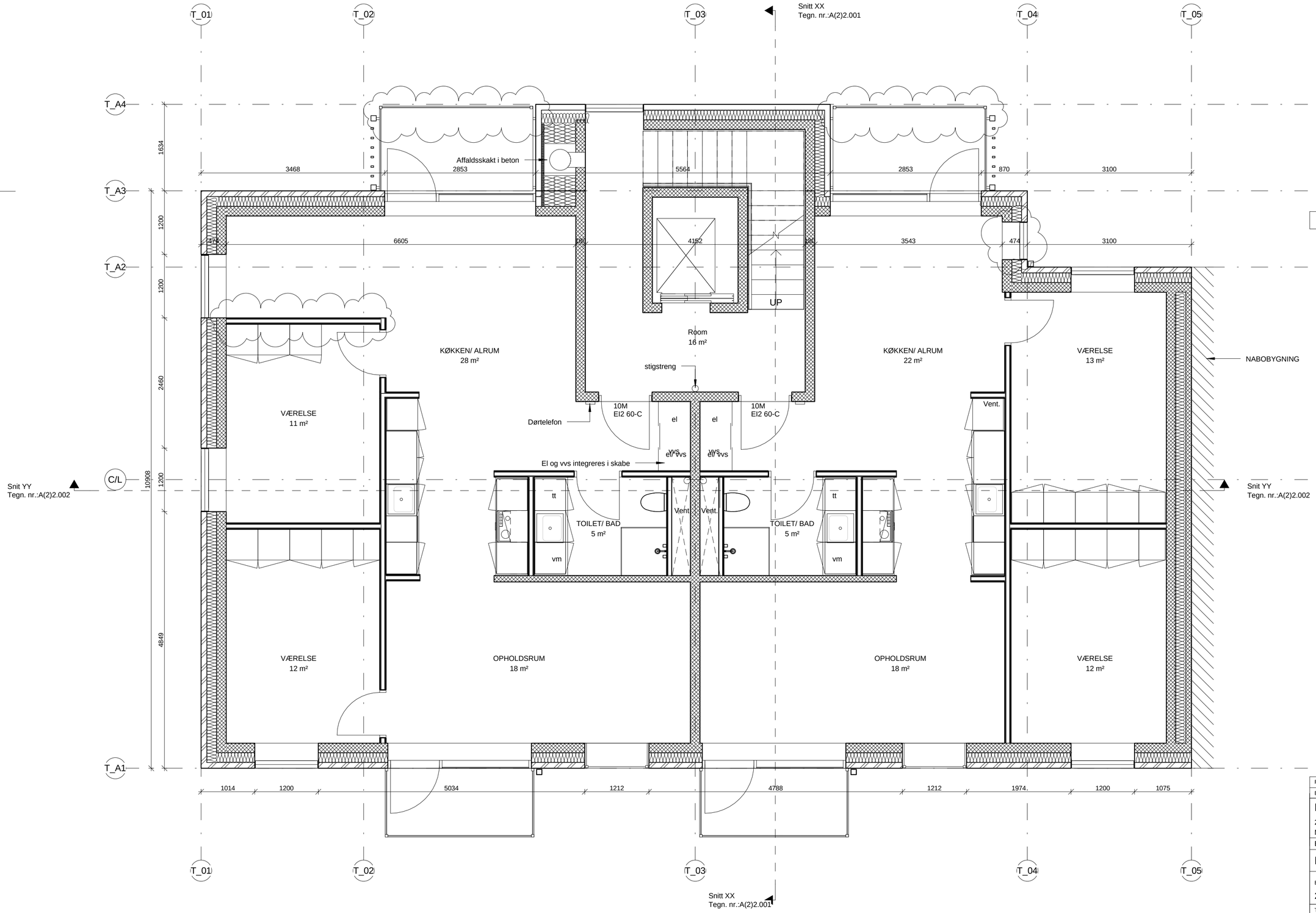

Tegn.nr.: A(2)1.003 A

NOTE:

2. Sal og 4. Sal er identiske
Hvor andet ikke er vist er målsætning på 1. sals plan gældende

Bruttoetageareal 2. sal: 207 m²

Rev.: A	Dato: 26-01-2016	Tegner: dv Ansvar:
Emne:Tilretning af altan og værelsesvæg samt etablering af nyt vindue i nordfacade		
Boliger Frederiksborgvej 27 2400 København NV Matr.nr.: nr 1025		
Bygherre: PB. Invest I ApS		
Myndighedsprojekt	Dato: 04-12-2015	
Bygning 3 2.Sal	Tegn.nr.: A(2)1.003	Rev.: A
Tegner : SKI Ansvar : AKN Kont.: IH	Sagsnr.: 14-1396	
Skala : 1 : 50 1cm		
● H+ ARKITEKTER A/S		
○ BANG & BEENFELDT A/S RÅDGIVENDE CIVILINGENIØRER		
○ H PROJECTS ApS		

Tegn.nr.: A(2)3.002 A

Rev.: A	Dato: 11-02-2016	Tegner: dv	Ansvar:
Emne: Tilretning af altaner			
Boliger Frederiksborgvej 27 2400 København NV Matr.nr.: nr 1025			
Bygherre: PB. Invest I ApS			
Myndighedsprojekt	Dato: 04-12-15		
Bygning 3 Sydfacade	Tegn.nr.: A(2)3.002	Rev.: A	
Tegner : Author Ansvar : Designer	ont.: Checker	Sagsnr.: 14-1396	
Skala : 1cm			
● H+ ARKITEKTER A/S			
○ BANG & BEENFELDT A/S RÅDGIVENDE CIVILINGENIØRER			
○ H PROJECTS ApS			

Tegn.nr.: A(2)3.004

Rev.:	Dato:	Tegner:	Ansvar:
Emne:			

Boliger Frederiksborgvej 27

2400 København NV
Matr.nr.: nr 1025

Bygherre: PB. Invest I ApS

Myndighedsprojekt	Dato: 04-12-2015
Bygning 3 Østfacade	Tegn.nr.: A(2)3.004 Rev.:

Tegner : SKI Ansvar : AKN Kont.: IH Sagsnr.: 14-1396

Skala : 1 : 100 1cm

H+ ARKITEKTER A/S

BANG & BEENFELDT A/S RÅDGIVENDE CIVILINGENIØRER

H PROJECTS ApS

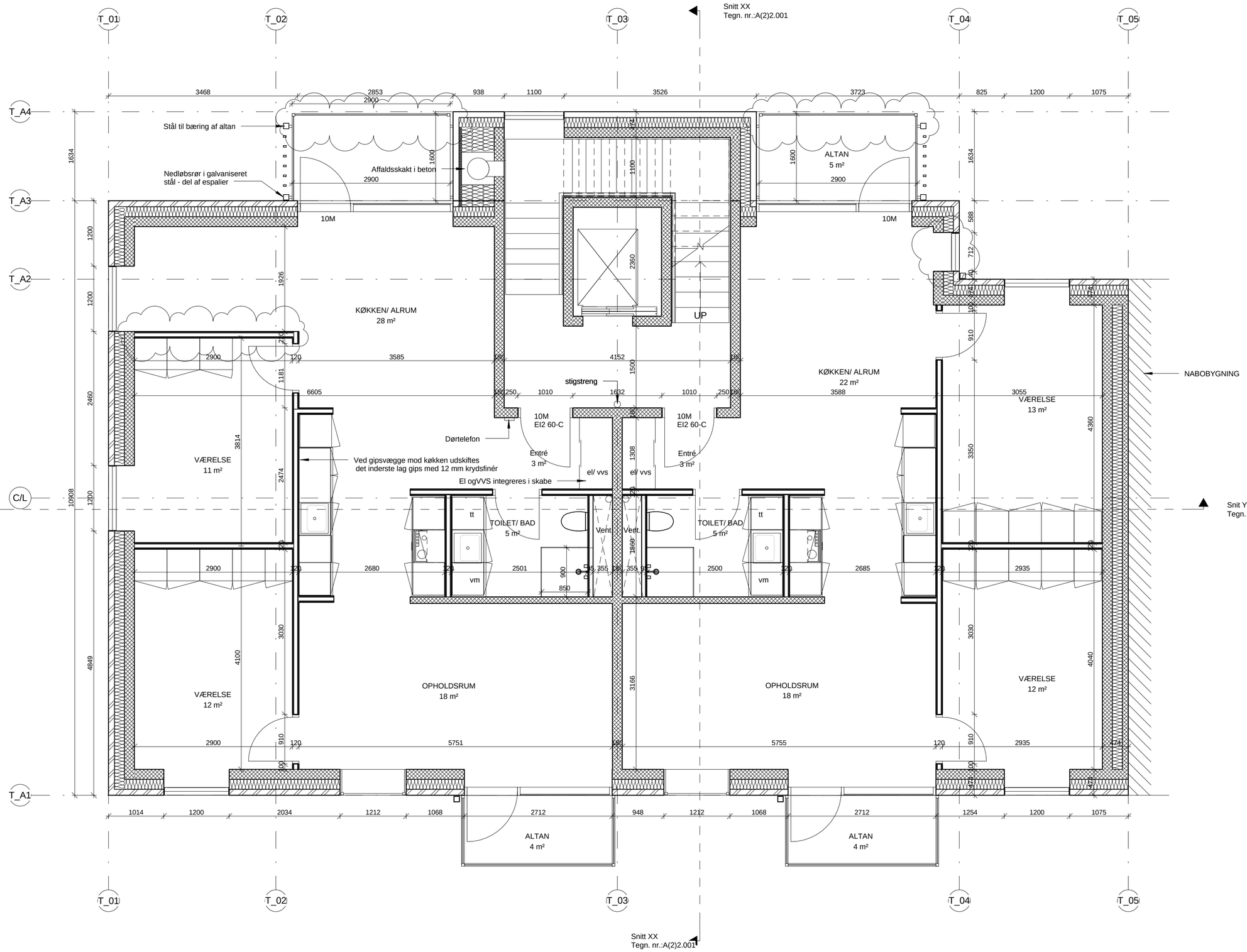

Tegn.nr.: A(2)1.002 A

NOTE: 1. Sal og 3. Sal er identiske
Bruttoetageareal 2. sal: 207 m²

Rev.: A	Dato: 26-01-2016	Tegner: dv	Ansvar:
Emne:Tilretning af altan og værelsesvæg samt etablering af nyt vindue i nordfacade			
Boliger Frederiksborgvej 27 2400 København NV Matr.nr.: nr 1025			
Bygherre: PB. Invest I ApS			
Myndighedsprojekt	Dato: 04-12-15		
Bygning 3 1. sal	Tegn.nr.: A(2)1.002	Rev.: A	
Tegner : Author Ansvar : Designeront.: Checker	Sagsnr.: 14-1396		
Skala : 1 : 50	1cm		
● H+ ARKITEKTER A/S			
○ BANG & BEENFELDT A/S RÅDGIVENDE CIVILINGENIØRER			
○ H PROJECTS ApS			

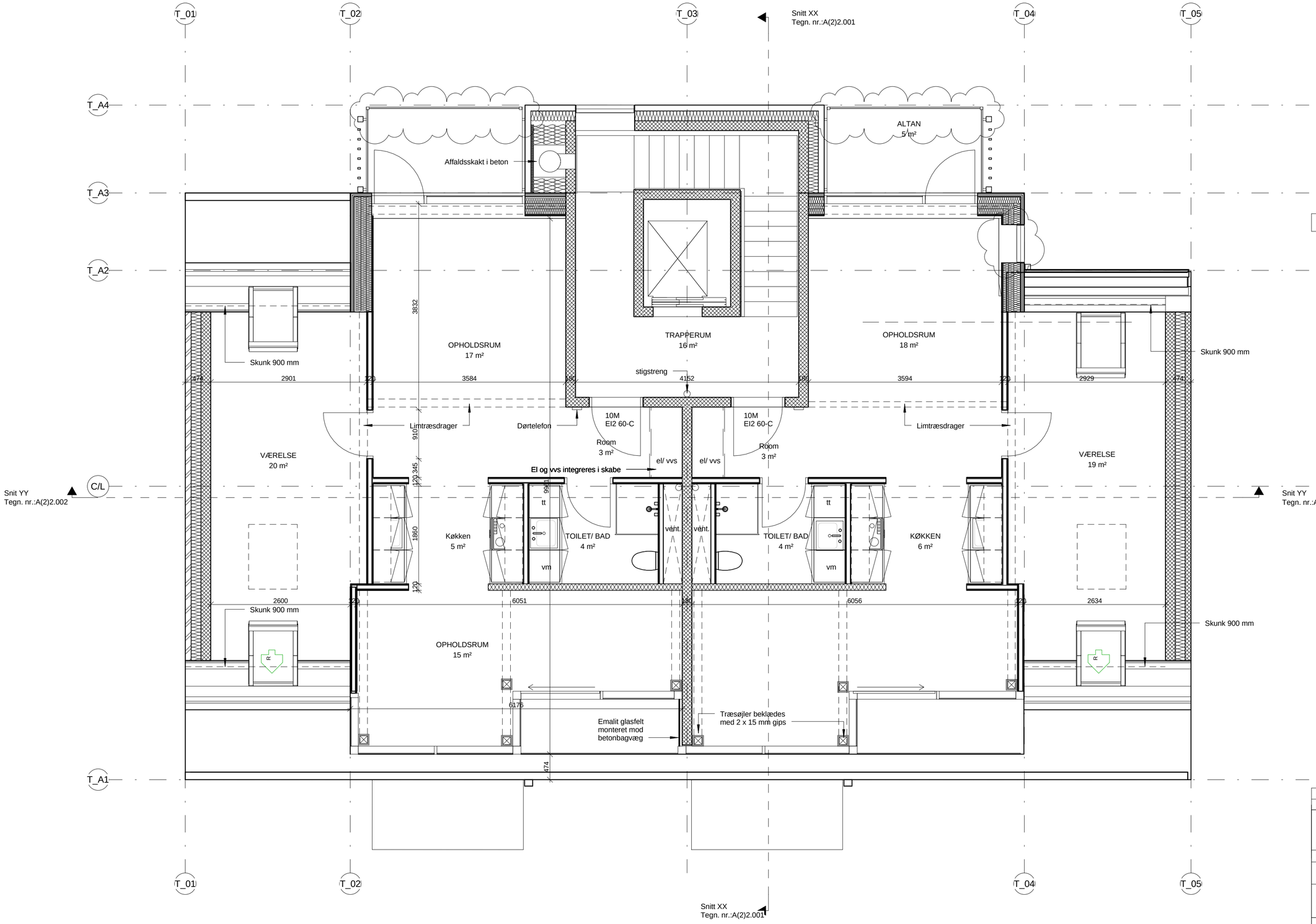

Tegn.nr.: A(2)1.006 A

NOTE

Hvor andet ikke er målsat er 1. sals plan gældende

Buttoetageareal, 5.Sal: 175 m²

Rev.: A Dato: 26-01-2016 Tegner: dv Ansvar:	
Emne:Tilretning af altan og nyt vindue i nordfacade	
Boliger Frederiksborgvej 27 2400 København NV Matr.nr.: nr 1025	
Bygherre: PB. Invest I ApS	
Myndighedsprojekt	Dato: 04-12-2015
Bygning 3 5.Sal	Tegn.nr.: A(2)1.006 Rev.: A
Tegner : SKI Ansvar : AKN Kont.: IH	Sagsnr.: 14-1396
Skala : 1 : 50 1cm	
H+ ARKITEKTER A/S	
BANG & BEENFELDT A/S RÅDGIVENDE CIVILINGENIØRER	
H PROJECTS ApS	

Tegn.nr.: A(2)3.003 A

Rev.: A Dato: 11-02-2016 Tegner: dv Ansvar:	
Emne: Tilretning af altaner	
Boliger Frederiksborgvej 27 2400 København NV Matr.nr.: nr 1025	
Bygherre: PB. Invest I ApS	
Myndighedsprojekt	Dato: 01-12-2015
Bygning 3 Vestfacade	Tegn.nr.: A(2)3.003 Rev.: A
Tegner : SKI Ansvar : AKN Kont.: IH	Sagsnr.: 14-1396
Skala : 1 : 100 1cm	
● H+ ARKITEKTER A/S	
○ BANG & BEENFELDT A/S RÅDGIVENDE CIVILINGENIØRER	
○ H PROJECTS ApS	