Tegn. nr.:
A-0-99-1-10 A

DATO: 20.03.2015

MYNDIGHEDSPROJEKT

Amagertorv 17 - Ombygning af butik

Amagertorv 17
1160 København K
Matr.nr.: 42a, Strand Kvarter, København

Eksisterende forhold
Skrå foto af bydel

Tegn. nr.: A-0-99-1-10 A

Udført:	Kontrol:	Godkendt:	Sag nr.:	Filnavn:	Mål:	Dato:
KR	PI	PI	- - -	MA-1-99-1-00	1:300	20.03.2015

☐ Bygherre:	Patrizia Nordics A/S, Skt. Annæ Passage Bredgade 25 F, 5 1260 København K	Tlf. 3318 6868
☐ Totalentreprenør:	Lundbæk Og Hansen Bygningsforbedring A/S, Kongevejen 430, 2840 Holte	Tlf. 4541 3311
■ Arkitekt:	IC Arkitekter A/S, Hørkær 26, 1. sal, 2730 Herlev	Tlf. 7020 2194

0 10 m 20 m

© Københavns Kommune, Kort og data er vejledende.

KØBENHAVNS KOMMUNE

Målforhold	1:300
Dato	20-03-2015

DATO: 20.03.2015

MYNDIGHEDSPROJEKT

Amagertorv 17 - Ombygning af butik

Amagertorv 17
1160 København K
Matr.nr.: 42a, Strand Kvarter, København

Nye forhold

Situationsplan

Tegn. nr.: A-1-99-1-00 A

Udført:	Kontrol:	Godkendt:	Sag nr.:	Filnavn:	Mål:	Dato:
KR	PI	PI	- - -	MA-1-99-1-00	1:300	20.03.2015

☐ Bygherre:	Patrizia Nordics A/S, Skt. Annæ Passage Bredgade 25 F, 5 1260 København K	Tlf. 3318 6868
☐ Totalentreprenør:	Lundbæk Og Hansen Bygningsforbedring A/S, Kongevejen 430, 2840 Holte	Tlf. 4541 3311
■ Arkitekt:	IC Arkitekter A/S, Hørkær 26, 1. sal, 2730 Herlev	Tlf. 7020 2194

Tegn. nr.:

A-0-99-1-01 A

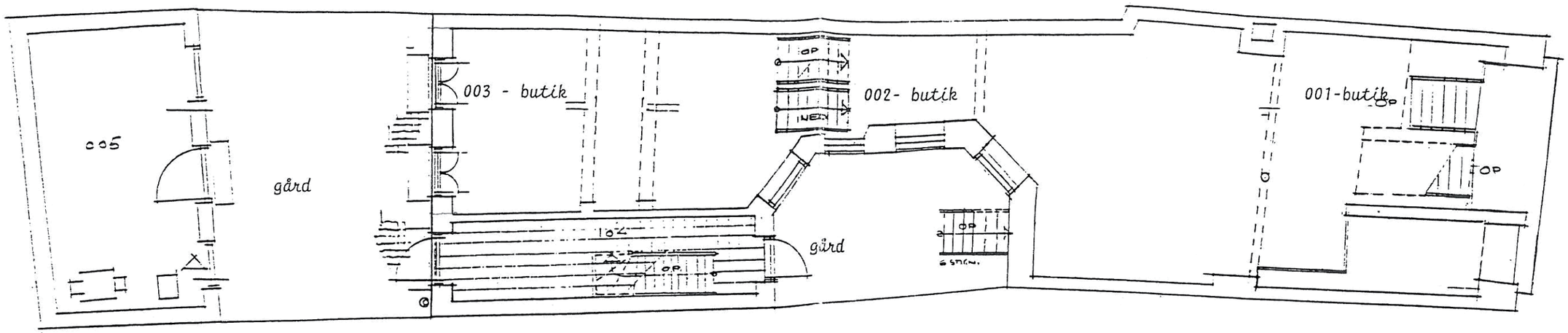

Kælderplan 1:100

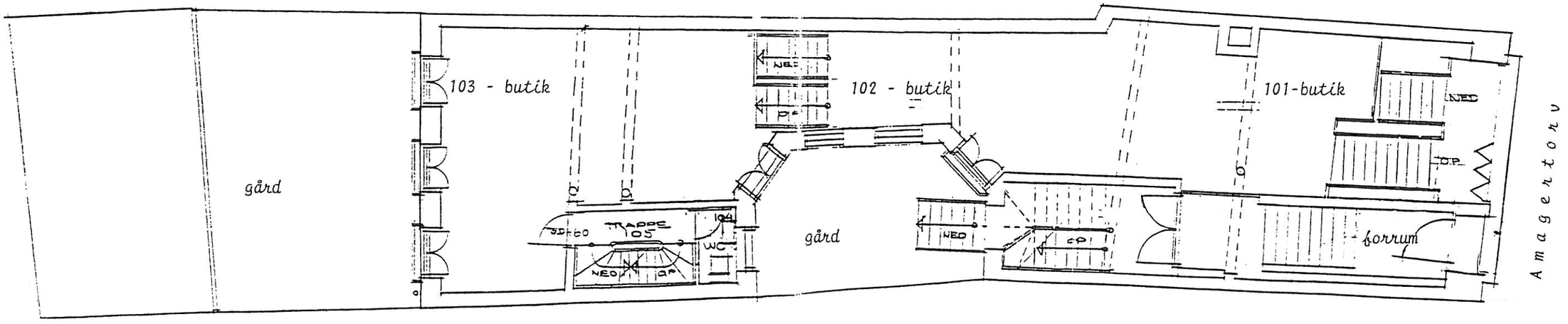

Stueplan 1:100

DATO: 20.03.2015

MYNDIGHEDSPROJEKT

Amagertorv 17 - Ombygning af butik

Amagertorv 17
1160 København K
Matr.nr.: 42a, Strand Kvarter, København

Eksisterende forhold

Kælder og stueplan

Tegn. nr.: A-0-99-1-01 A

Udført:	Kontrol:	Godkendt:	Sag nr.:	Filnavn:	Mål:	Dato:
KR	PI	PI	- - -	MA-1-99-1-00	1:300	20.03.2015

☐ Bygherre:	Patrizia Nordics A/S, Skt. Annæ Passage Bredgade 25 F, 5 1260 København K	Tlf. 3318 6868
☐ Totalentreprenør:	Lundbæk Og Hansen Bygningsforbedring A/S, Kongevejen 430, 2840 Holte	Tlf. 4541 3311
■ Arkitekt:	IC Arkitekter A/S, Hørkær 26, 1. sal, 2730 Herlev	Tlf. 7020 2194

Tegn. nr.:

A-0-99-1-30 A

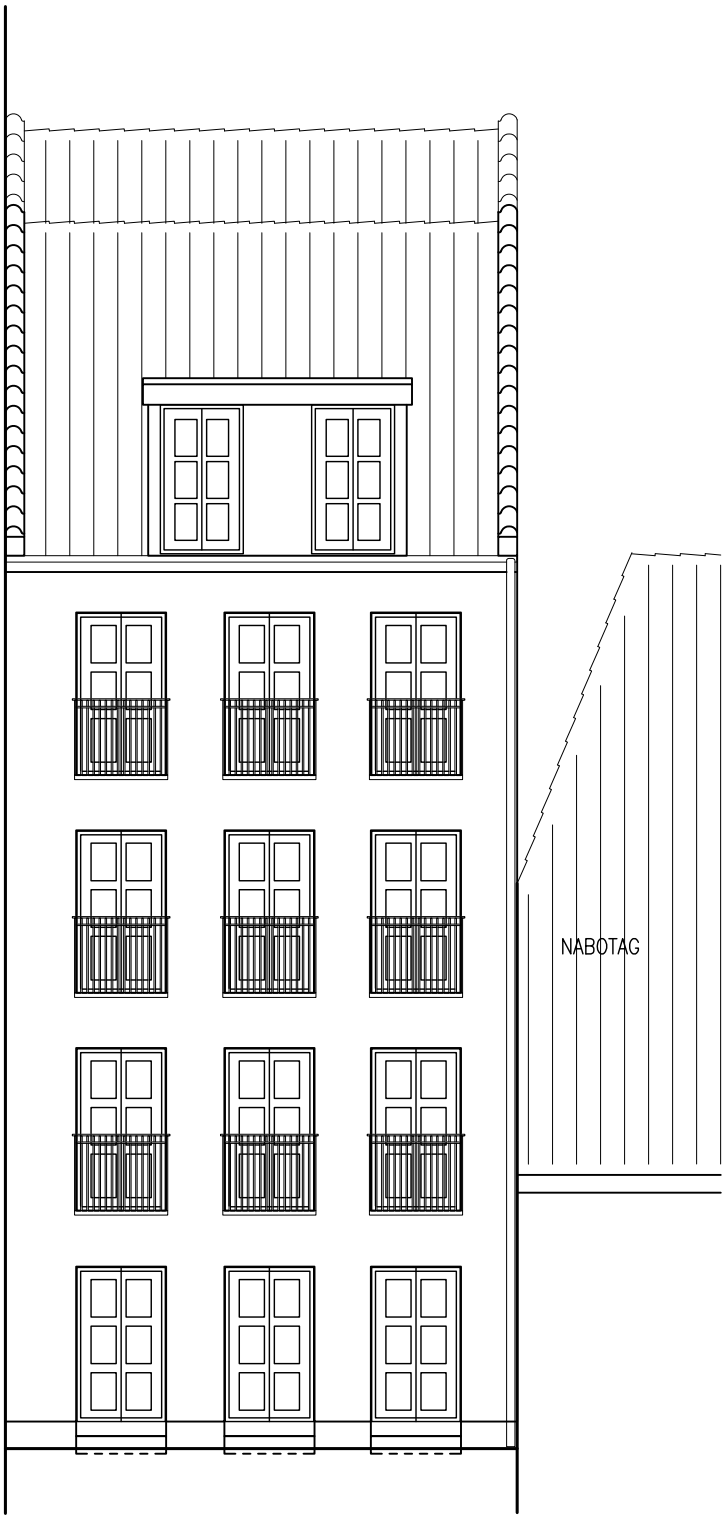

DATO: 20.03.2015

Myndighedsprojekt

Amagertorv 17 - Ombygning af butik

Amagertorv 17
1160 København K
Matr.nr.: 42a, Strand Kvarter, København

Eksisterende forhold

Facade syd, baggård

Tegn. nr.: A-0-99-1-30 A

Udført:	Kontrol:	Godkendt:	Sag nr.:	Filnavn:	Mål:	Dato:
KR	PI	PI	- - -	MA-0-99-1-30	1:100	20.03.2015

☐ Bygherre:	Patrizia Nordics A/S, Skt. Annæ Passage Bredgade 25 F, 5 1260 København K	Tlf. 3318 6868
☐ Totalentreprenør:	Lundbæk Og Hansen Bygningsforbedring A/S, Kongevejen 430, 2840 Holte	Tlf. 4541 3311
■ Arkitekt:	IC Arkitekter A/S, Hørkær 26, 1. sal, 2730 Herlev	Tlf. 7020 2194

Tegn. nr.:

A-0-99-1-22 A

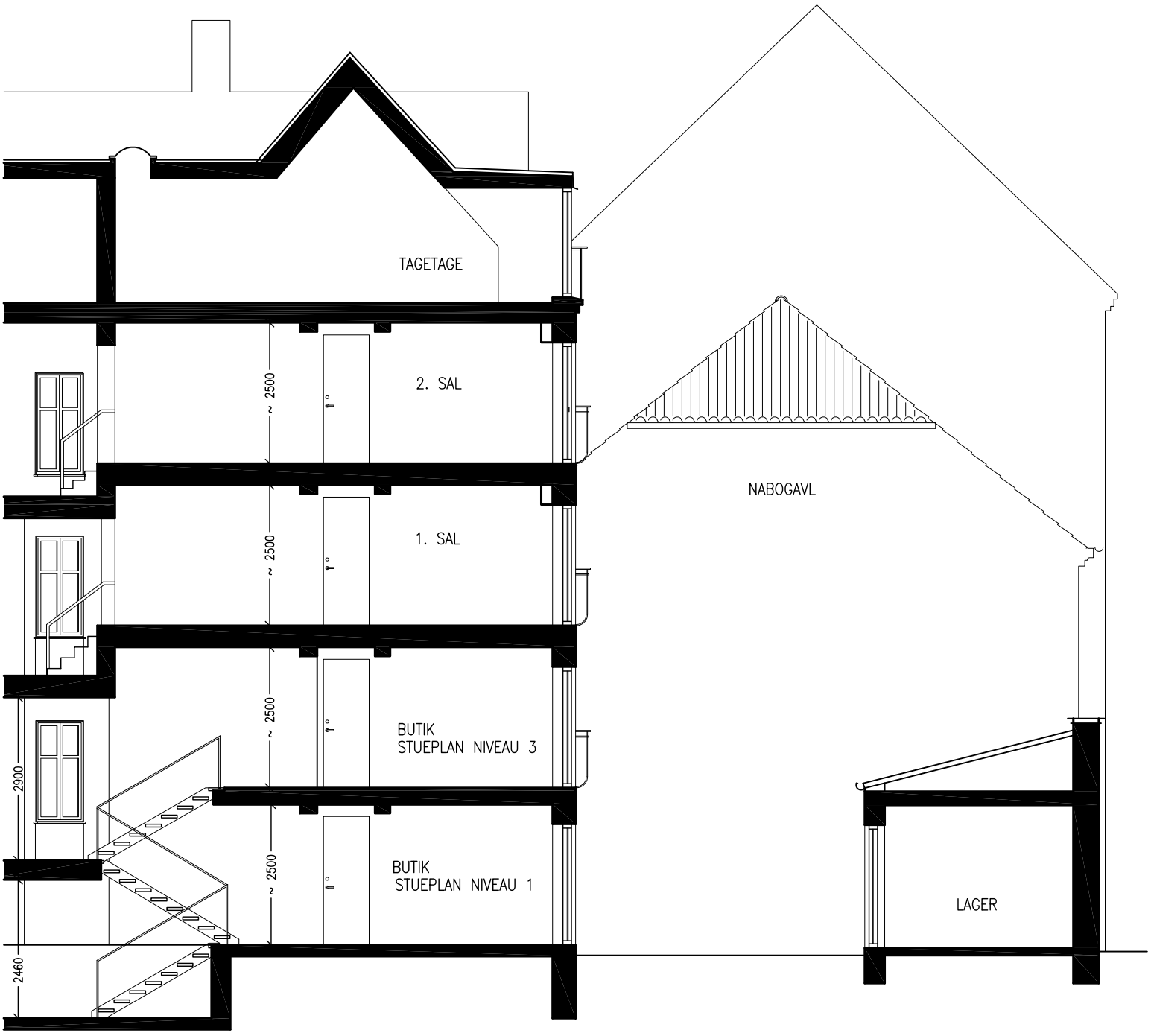

DATO: 20.03.2015 - rev.dato: 07.09.2015

MYNDIGHEDSPROJEKT

Amagertorv 17 - Ombygning af butik

Amagertorv 17
1160 København K
Matr.nr.: 42a, Strand Kvarter, København

Eksisterende forhold

Snit C-C

Tegn. nr.: A-0-99-1-22 A

Udført:	Kontrol:	Godkendt:	Sag nr.:	Filnavn:	Mål:	Dato:
KR	PI	PI	- - -	MA-0-99-1-22	1:100	02.10.2015

☐	Bygherre:	Patrizia Nordics A/S, Skt. Annæ Passage Bredgade 25 F, 5 1260 København K	Tlf. 3318 6868
☐	Totalentreprenør:	Lundbæk Og Hansen Bygningsforbedring A/S, Kongevejen 430, 2840 Holte	Tlf. 4541 3311
■	Arkitekt:	IC Arkitekter A/S, Hørkær 26, 1. sal, 2730 Herlev	Tlf. 7020 2194

Tegn. nr.:

A-1-99-1-01 B

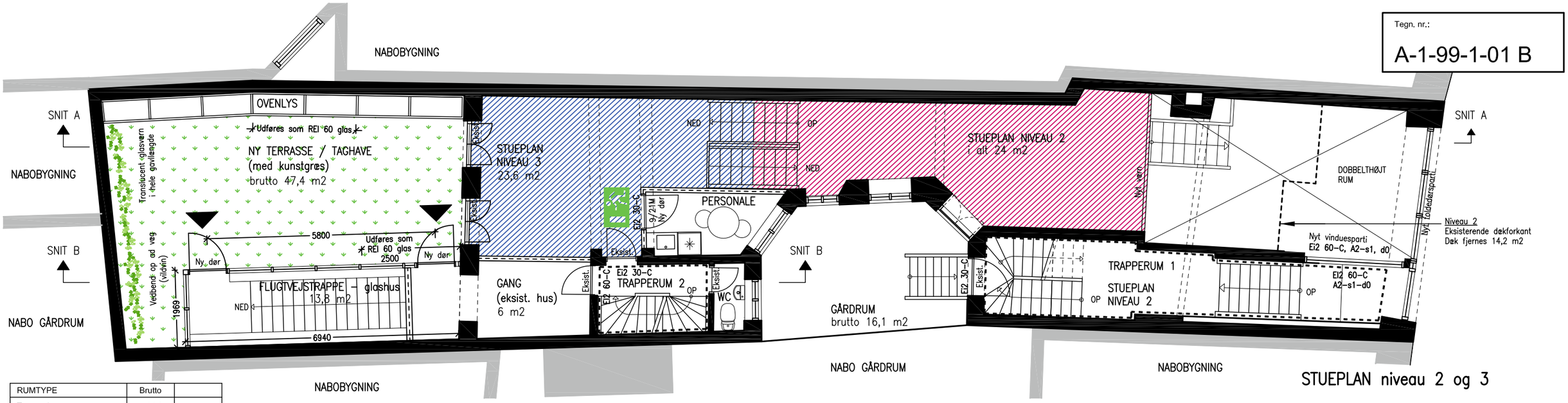

STUEPLAN niveau 2 og 3

RUMTYPE	Brutto	
Trappe 1	14,0 m²	
Stueplan, niveau 2 + 3, inkl. personalerum	78,8 m²	
Trappe 2	6,0 m²	
Toilet	3,0 m²	
Nyt trappehus	15,8 m²	
I ALT		117,6 m²

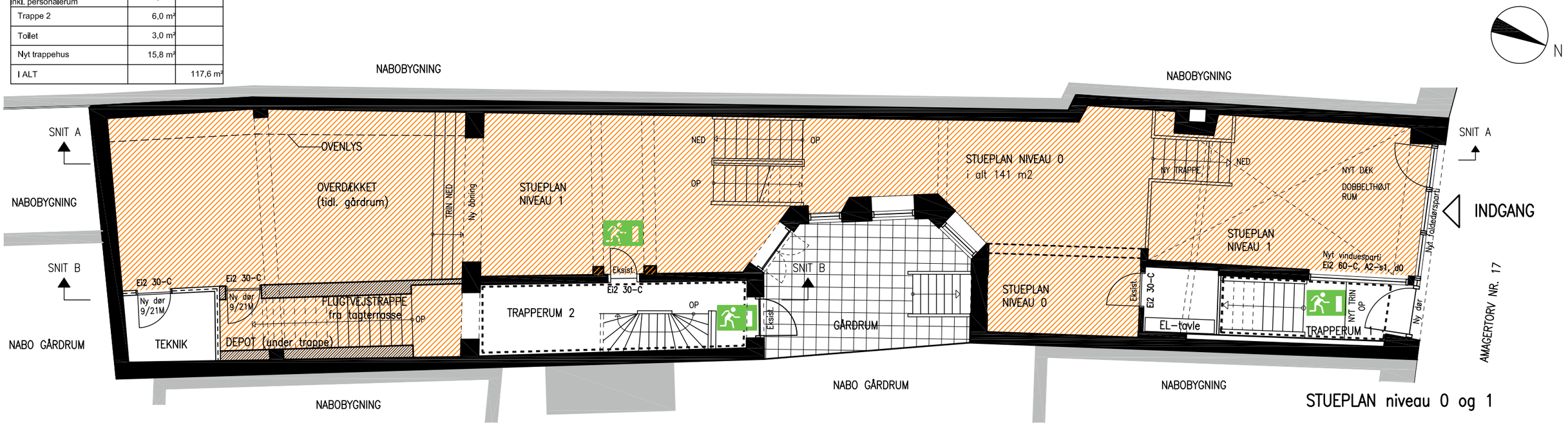

STUEPLAN niveau 0 og 1

RUMTYPE	Brutto	
Trappe 1	5,0 m²	
Stueplan, niveau 0 + 1, eksist. bygning	117,0 m²	
Trappe 2 + gang	17,0 m²	
Stueplan niveau 1 / gårdrum	63,2 m²	
I ALT		202,2 m²

Arealoversigt - BRUTTO		
Stueplan niveau 0 + 1	202,2 m²	
Stueplan niveau 2 +3	117,6 m²	
I ALT		319,8 m²

SIGNATURFORKLARING:

- Flugtvejsskilt med lys
- Brandsektionsgrænse
- Eksisterende vægge
- Ny let gipsvæg 120 mm, 52 dB, EI 60-C – VE MR70 450 AA/AA M70.
- Ny dør 9M/21M, EI2 30-C — Ny indvendig dør med brandbetegnelse.

NOTE: Alle nettoarealer benævnt på tegningen er kun disponibelt butiksareal.

DATO: 20.03.2015 - rev.dato: 07.09.2015

MYNDIGHEDSPROJEKT

Amagertorv 17 - Ombygning af butik

Amagertorv 17
1160 København K
Matr.nr.: 42a, Strand Kvarter, København

Nye forhold						Tegn. nr.:
Stueplan						A-1-99-1-01 B
Udført:	Kontrol:	Godkendt:	Sag nr.:	Filnavn:	Mål:	Dato:
KR	PI	PI	---	MA-1-99-1-01	1:100	14.01.2015

☐	Bygherre:	Patrizia Nordics A/S, Skt. Annæ Passage Bredgade 25 F, 5 1260 København K	Tlf. 3318 6868
☐	Totalentreprenør:	Lundbæk Og Hansen Bygningsforbedring A/S, Kongevejen 430, 2840 Holte	Tlf. 4541 3311
■	Arkitekt:	IC Arkitekter A/S, Hørkær 26, 1. sal, 2730 Herlev	Tlf. 7020 2194

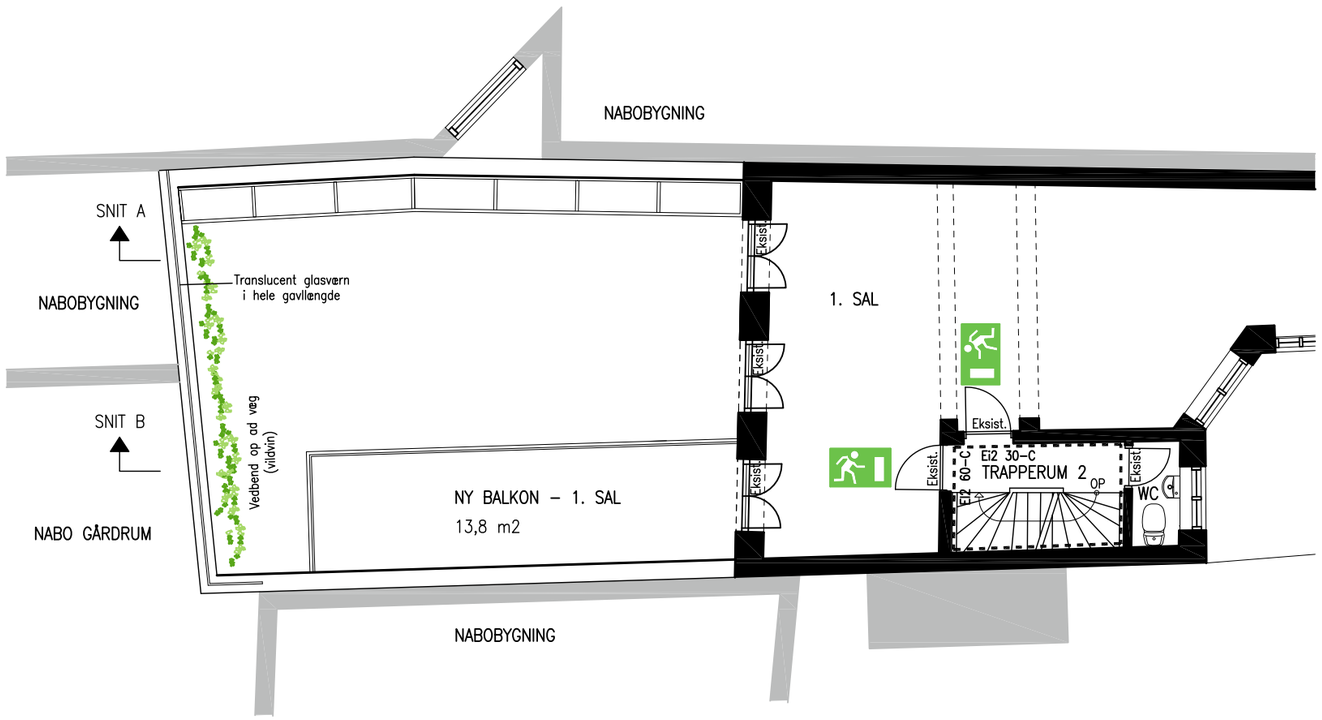

N

SIGNATURFORKLARING:

Flugtvejsskilt med lys

Brandsektionsgrænse

Eksisterende vægge

Ny let gipsvæg
120 mm, 52 dB, EI 60–C – VE MR70 450 AA/AA M70.

Ny dør
9M/21M
EI2 30–C

Ny indvendig dør med brandbetegnelse.

NOTE: Alle nettoarealer benævnt på tegningen er kun disponibelt butiksareal.

DATO: 20.03.2015 - rev.dato: 07.09.2015

MYNDIGHEDSPROJEKT

Amagertorv 17 - Ombygning af butik

Amagertorv 17
1160 København K
Matr.nr.: 42a, Strand Kvarter, København

Nye forhold						Tegn. nr.:
Stueplan						A-1-99-1-03 B
Udført:	Kontrol:	Godkendt:	Sag nr.:	Filnavn:	Mål:	Dato:
KR	PI	PI	---	MA-1-99-1-01	1:100	14.01.2015

☐ Bygherre:	Patrizia Nordics A/S, Skt. Annæ Passage Bredgade 25 F, 5 1260 København K	Tlf. 3318 6868
☐ Totalentreprenør:	Lundbæk Og Hansen Bygningsforbedring A/S, Kongevejen 430, 2840 Holte	Tlf. 4541 3311
■ Arkitekt:	IC Arkitekter A/S, Hørkær 26, 1. sal, 2730 Herlev	Tlf. 7020 2194

Tegn. nr.:

A-1-99-1-30 B

DATO: 20.03.2015 - rev.dato: 07.09.2015

MYNDIGHEDSPROJEKT

Amagertorv 17 - Ombygning af butik

Amagertorv 17
1160 København K
Matr.nr.: 42a, Strand Kvarter, København

Nye forhold						Tegn. nr.:
Facade syd, baggård						A-1-99-1-30 B
Udført:	Kontrol:	Godkendt:	Sag nr.:	Filnavn:	Mål:	Dato:
KR	PI	PI	- - -	MA-1-99-1-30	1:100	20.03.2015

☐	Bygherre:	Patrizia Nordics A/S, Skt. Annæ Passage Bredgade 25 F, 5 1260 København K	Tlf. 3318 6868
☐	Totalentreprenør:	Lundbæk Og Hansen Bygningsforbedring A/S, Kongevejen 430, 2840 Holte	Tlf. 4541 3311
■	Arkitekt:	IC Arkitekter A/S, Hørkær 26, 1. sal, 2730 Herlev	Tlf. 7020 2194

Tegn. nr.:

A-1-99-1-22 A

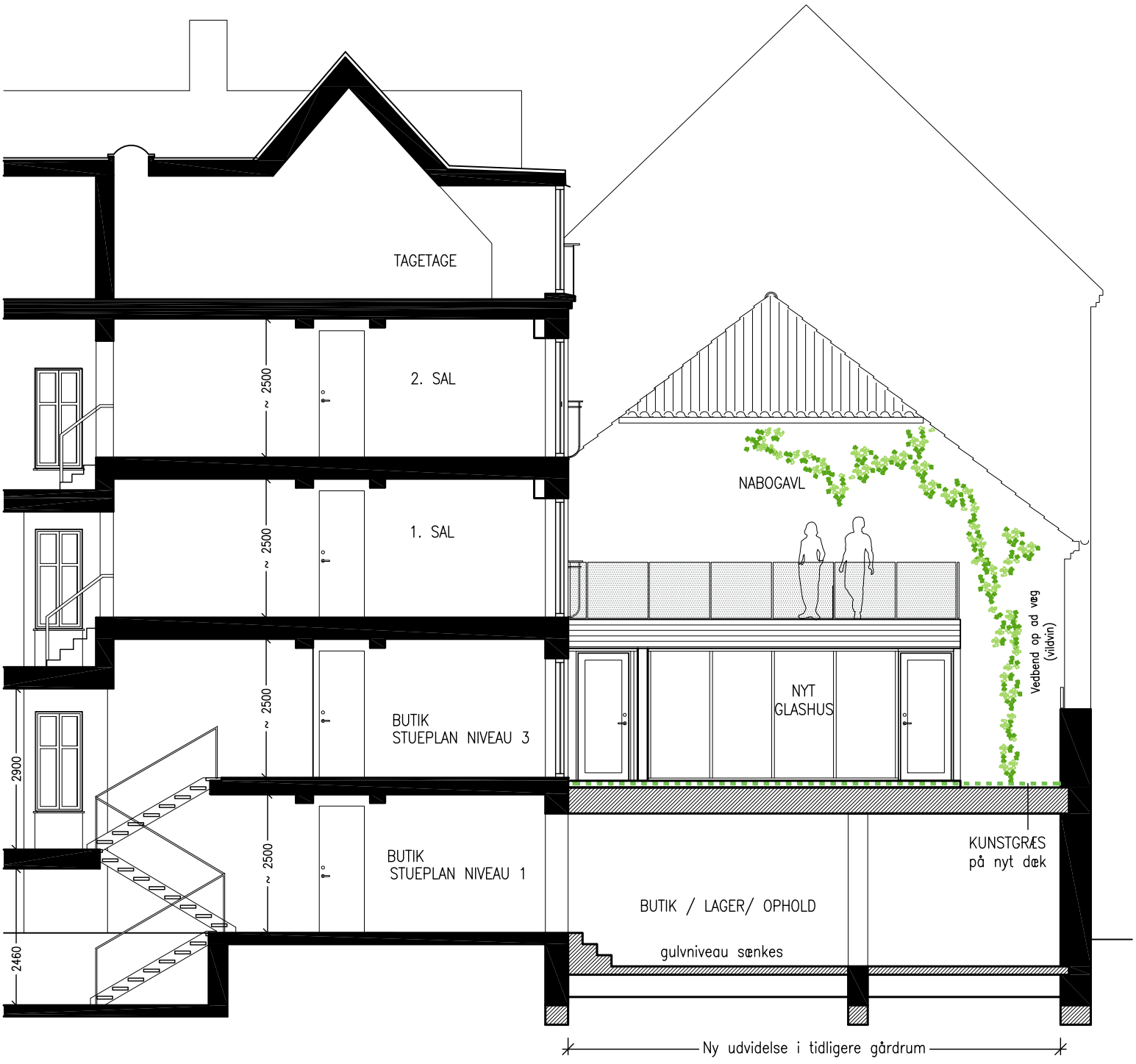

DATO: 20.03.2015 - rev.dato: 07.09.2015

MYNDIGHEDSPROJEKT

Amagertorv 17 - Ombygning af butik

Amagertorv 17
1160 København K
Matr.nr.: 42a, Strand Kvarter, København

Nye forhold

Snit C-C / Opstalt af glashus

Tegn. nr.: A-1-99-1-22 A

Udført:	Kontrol:	Godkendt:	Sag nr.:	Filnavn:	Mål:	Dato:
KR	PI	PI	- - -	MA-1-99-1-22	1:100	02.10.2015

☐ Bygherre:	Patrizia Nordics A/S, Skt. Annæ Passage Bredgade 25 F, 5 1260 København K	Tlf. 3318 6868
☐ Totalentreprenør:	Lundbæk Og Hansen Bygningsforbedring A/S, Kongevejen 430, 2840 Holte	Tlf. 4541 3311
■ Arkitekt:	IC Arkitekter A/S, Hørkær 26, 1. sal, 2730 Herlev	Tlf. 7020 2194

Tegn. nr.:

A-1-99-1-20 C

DATO: 20.03.2015 - rev.dato: 01.12.2015

MYNDIGHEDSPROJEKT

Amagertorv 17 - Ombygning af butik

Amagertorv 17
1160 København K
Matr.nr.: 42a, Strand Kvarter, København

Nye forhold						Tegn. nr.:
Snit A-A						A-1-99-1-20 C
Udført:	Kontrol:	Godkendt:	Sag nr.:	Filnavn:	Mål:	Dato:
KR	PI	PI	- - -	MA-1-99-1-20	1:100	14.01.2015

☐ Bygherre:	Patrizia Nordics A/S, Skt. Annæ Passage Bredgade 25 F, 5 1260 København K	Tlf. 3318 6868
☐ Totalentreprenør:	Lundbæk Og Hansen Bygningsforbedring A/S, Kongevejen 430, 2840 Holte	Tlf. 4541 3311
■ Arkitekt:	IC Arkitekter A/S, Hørkær 26, 1. sal, 2730 Herlev	Tlf. 7020 2194